

Como configurar seu e-mail no Microsoft Outlook Express 4, 5 ou 6

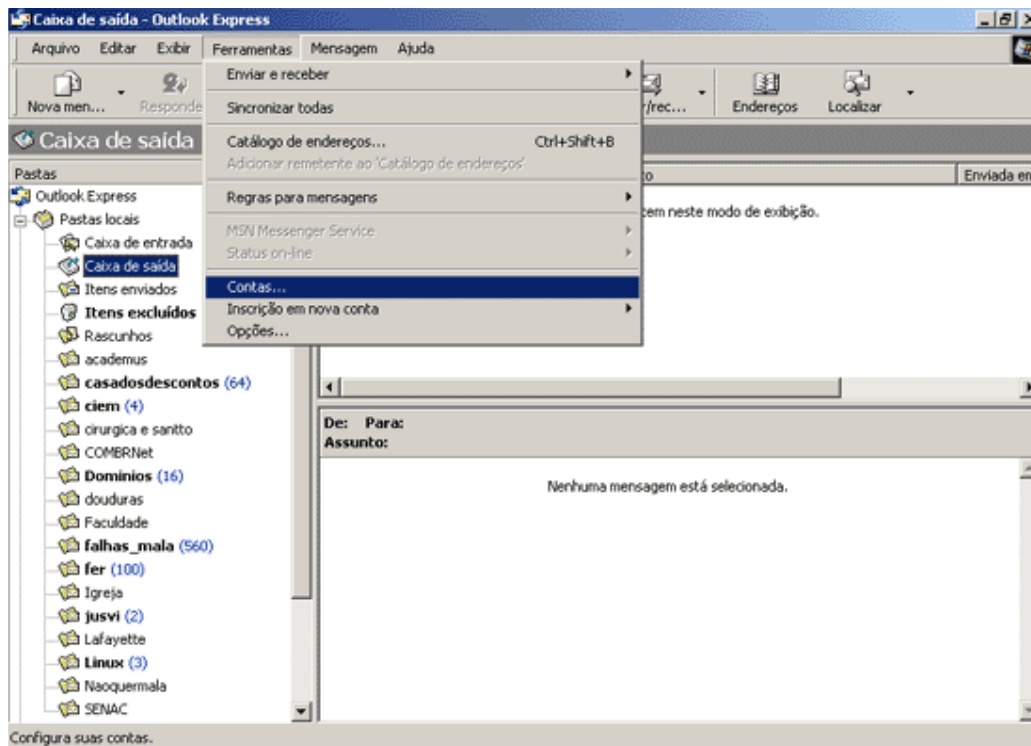

1) Vá até o menu **Ferramentas** e escolha a opção **Contas...**

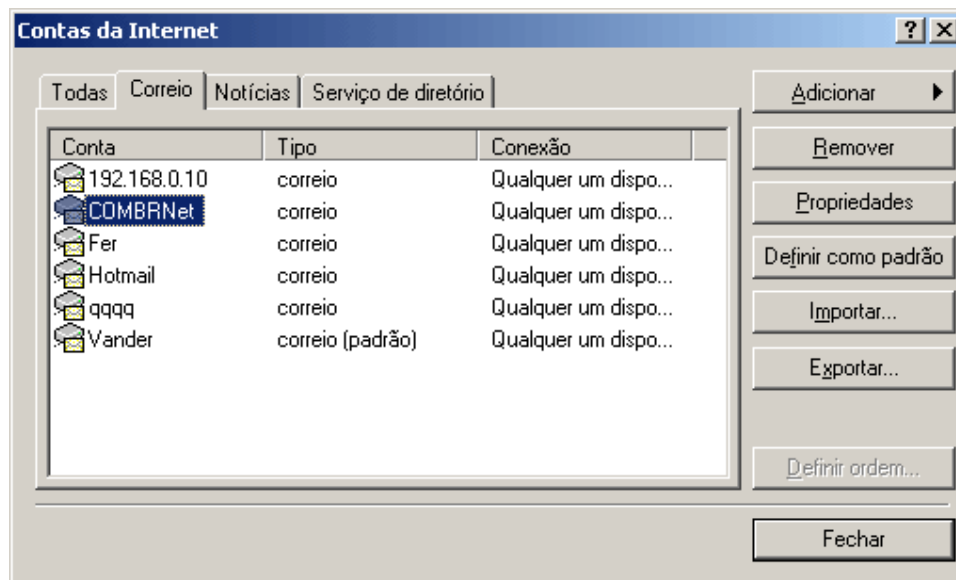

2) Clique na guia **Correio**

- Clique na opção **Adicionar / Correio**

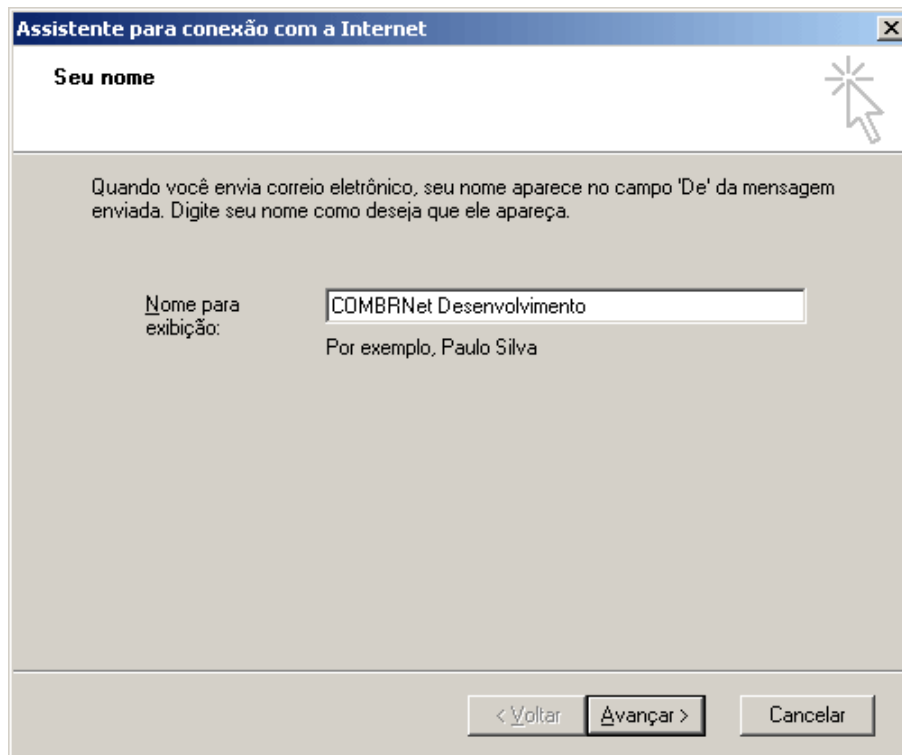

- Digite um nome amigável do qual poderá ser seu nome e clique em **Avançar**

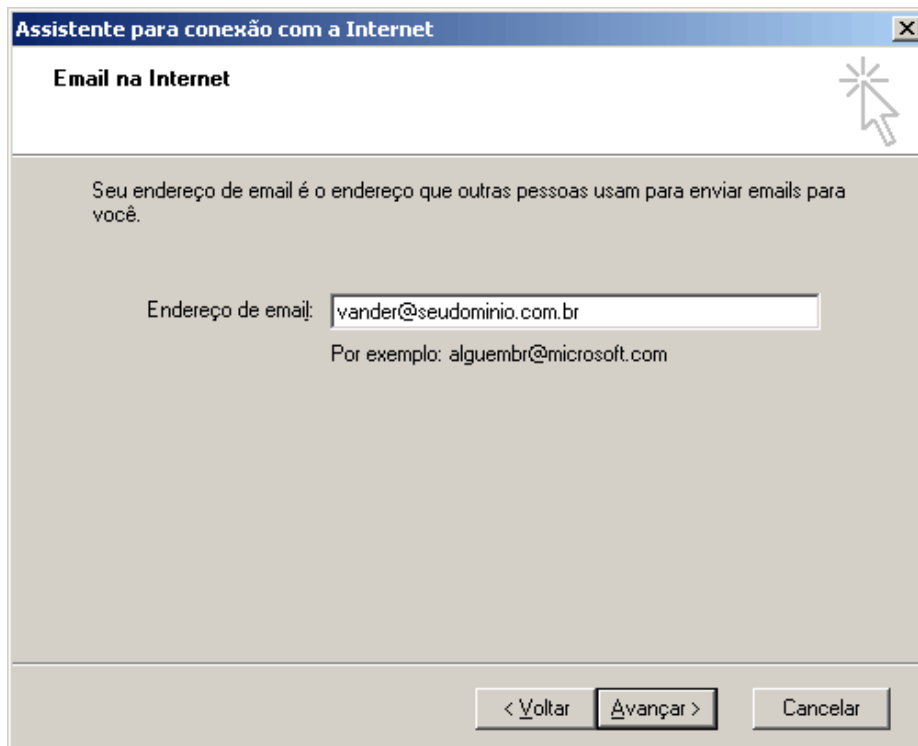

- Marque a opção "**eu já tenho um endereço eletrônico e desejo usar**"
- Coloque o email completo e clique em **avançar**

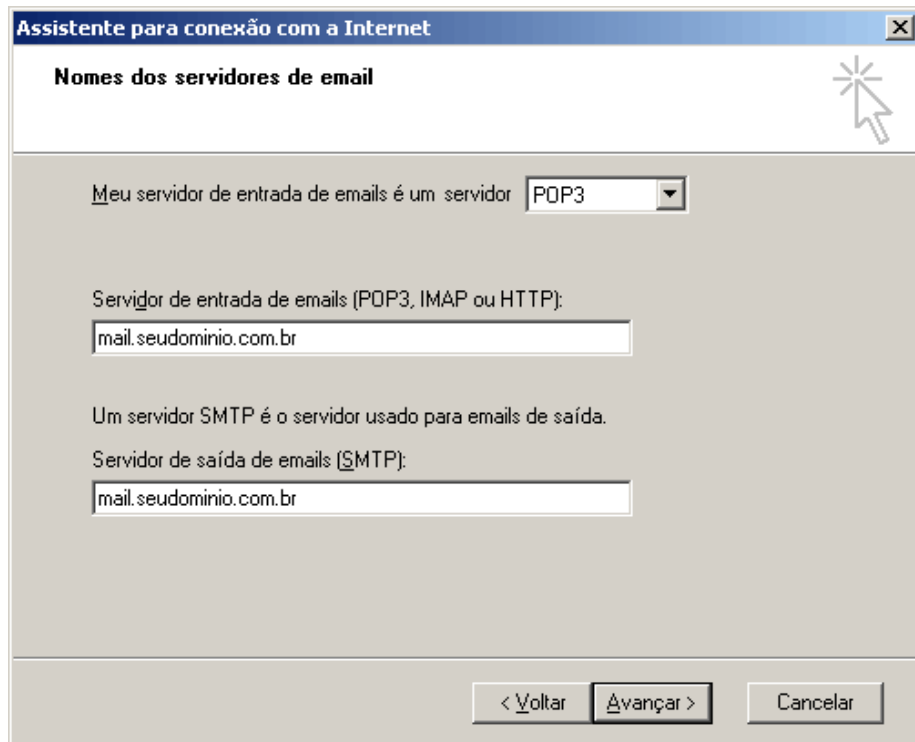

- Servidor de Mensagens Recebidas do tipo "POP3"
- No campo Servidor de Mensagens recebidas (POP3, IMAP..) coloque: **mail.terenet.com.br**
- Servidor para Mensagens Envidadas (SMTP) coloque: **mail.terenet.com.br**

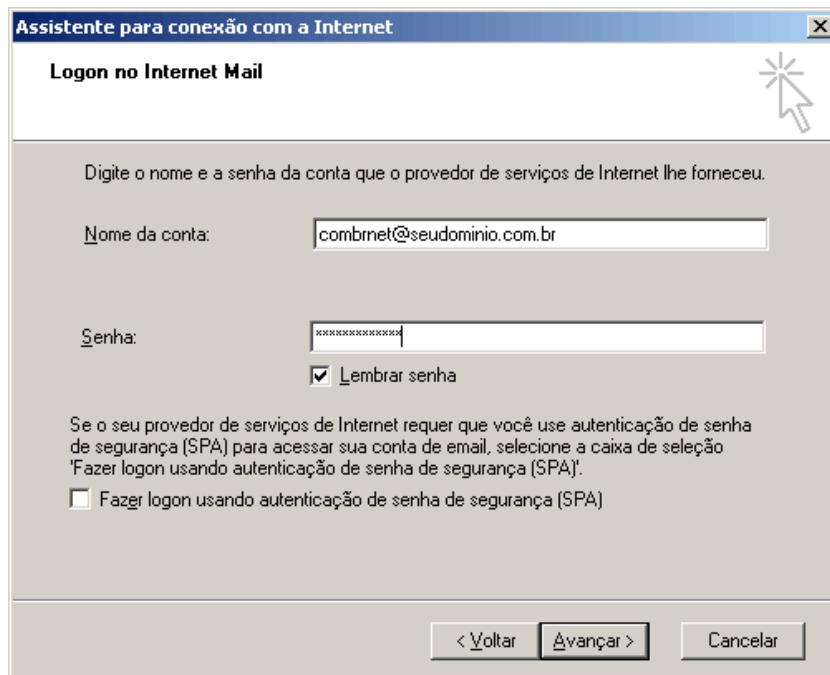

- No nome da conta coloque **seu email** novamente
- Na senha coloque **sua senha**

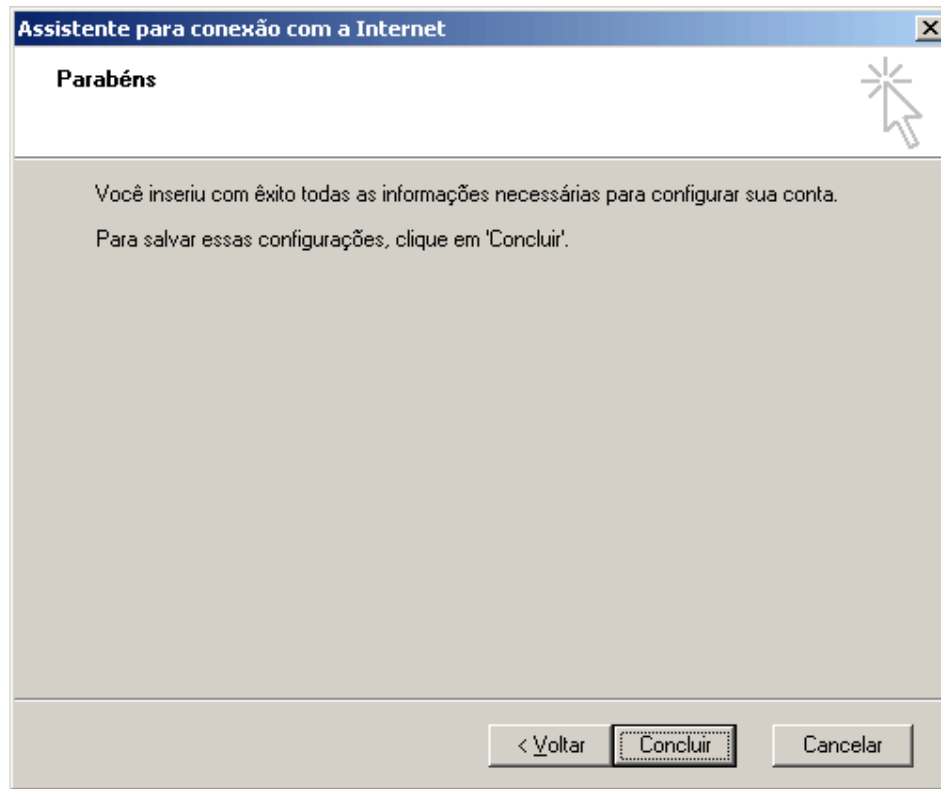

- Pronto! clique agora em **concluir**

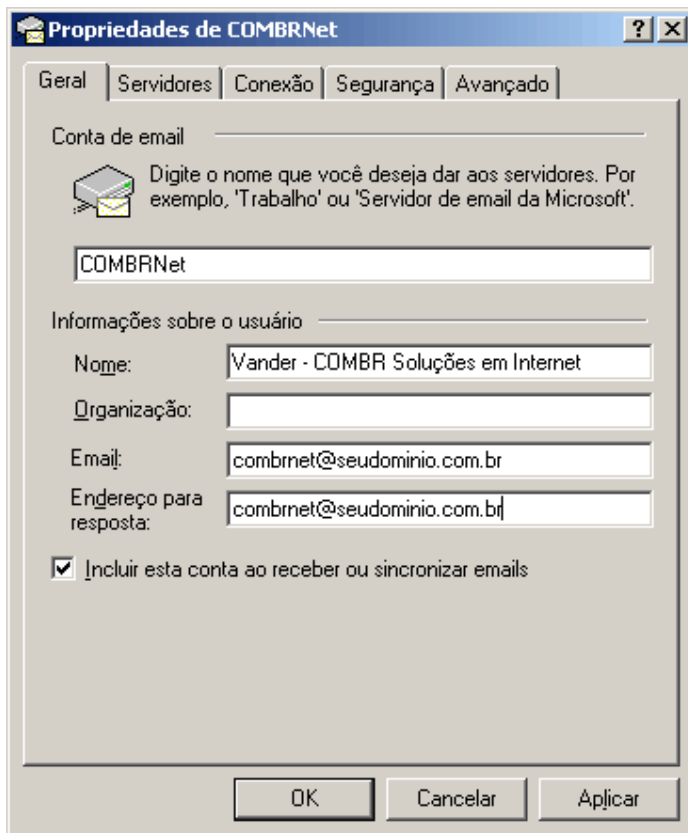

Propriedades de COMBRNet

Ger^{al} | Servidores | Conexão | Segurança | Avançado

Conta de email _____

 Digite o nome que você deseja dar aos servidores. Por exemplo, 'Trabalho' ou 'Servidor de email da Microsoft'.

COMBRNet

Informações sobre o usuário _____

Nome: Vander - COMBR Soluções em Internet

Organização: _____

Email: combrnet@seudominio.com.br

Endereço para resposta: combrnet@seudominio.com.br

Incluir esta conta ao receber ou sincronizar emails

OK Cancelar Aplicar

- Depois disso a conta está pré-configurada e você deve mudar o que aparece "**mail.seudominio.com.br**".

- Então clique em propriedades e na guia **GERAL** mude o nome pop3.combrnet.com.br para o **nome da conta**.

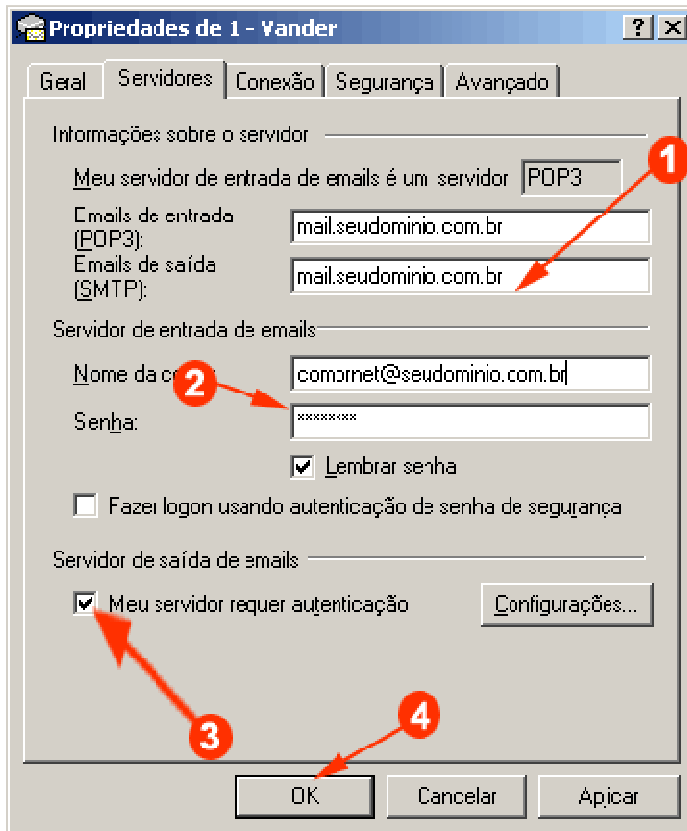

- Depois vá até a guia **SERVIDORES** e lá em baixo habilite a opção **MEU SERVIDOR REQUER AUTENTICAÇÃO** (3)
- Clique em OK (4)